

**1ª
SÉRIE**

CANAL SEDUC-PI1



PROFESSOR (A):

**FLÁVIO
COELHO**



DISCIPLINA:

HISTÓRIA



AULA Nº:

02



CONTEÚDO:

**IDENTIDADE
PIAUIENSE**



TEMA GERADOR:

**PAZ NA
ESCOLA**



DATA:

18.02.2020

NA AULA ANTERIOR

- APRESENTAÇÕES E BATE PAPO INFORMAL.
- METODOLOGIA NO CANAL EDUCAÇÃO.



NA AULA ANTERIOR

1. “AS TECNOLOGIAS APROXIMAM E DISTANCIAM AS PESSOAS”. **JUSTIFIQUE ESSA FRASE.**
2. VOÇÊ TEM CELULAR? SE SIM, EM QUE ESSE APARELHO LHE AJUDA EM INFORMAÇÕES?
3. “INFORMAÇÃO NÃO É O MESMO QUE CONHECIMENTO”. VOÇÊ CONSEGUE DIFERENCIAR?
4. QUAIS OUTRAS MODALIDADES DE EDUCAÇÃO À DISTÂNCIA VOCÊ CONHECE?
5. COMPLETE A FRASE SEGUINTE: “MINHA ESCOLA É...”



NA AULA ANTERIOR

5. COMO SE **DIVIDE** A **HISTÓRIA**? QUAIS **MARCOS** FORAM **UTILIZADOS** PARA ESSA **DIVISÃO**?

6. PESQUISE SOBRE OS **PRINCIPAIS MEIOS DE INFORMAÇÃO** EXISTENTES NA SUA CIDADE. EM QUE ELES **POTENCIALIZAM** **CONHECIMENTOS** PARA A **COMUNIDADE**?



ROTEIRO DE AULA

- A IDENTIDADE DO POVO PIAUIENSE. ✓

Canal
Educação
PROGRAMA DE MEDIAÇÃO TECNOLÓGICA



PIAUÍ

IDENTIDADE

NOSSAS ORIGENS



<https://nacoesunidas.org/seminario-em-teresina-visa-fortalecer-desenvolvimento-sustentavel-no-piaui/>



<https://super.abril.com.br/mundo-estranho/por-que-o-piaui-foi-o-unico-estado-a-ser-colonizado-do-interior-para-o-litoral/>



VÍDEO DE HISTÓRIA

<https://www.youtube.com/watch?v=ARfb32FBhq0>

Alcides Valeriano e
Familia(Terra Querida)

PROGRAMA DE MEDIAÇÃO TECNOLÓGICA

PIAUÍ, BANHADO PELOS RAIOS PERPENDICULARES DO SOL...

O PIAUIENSE É:

- BATALHADOR, TRABALHADOR.
- POVO GUERREIRO, LUTADOR.
- VENCEDOR DAS LABUTAS DIÁRIAS.
- ESPERANÇONSO E COM FÉ.
- CORAJOSO, HUMILDE E SOLIDÁRIO.



<http://uniaopiemfoco.blogspot.com/2013/08/dia-nacional-do-vaqueiro-nasceu-em.html>

PIAUÍ, BANHADO PELO SOL DO EQUADOR...

O PIAUIENSE TAMBÉM É:

- REPENTISTA. ✓
- VIOLEIRO. ✓
- TOCADOR. ✓
- CORDELISTA. ✓
- ABOIADOR. ✓
- DANÇADOR... ✓



<https://180graus.com/blog-geral/exprefeito-exonera-todos-musicos-da-banda-municipal-mais-antiga-do-piau>

PIAUÍ, BANHADO PELO SOL DO EQUADOR...



<https://www.portalodia.com/noticias/teresina/classicos-do-forro-embalam-os-teresinenses-no-oxenthe-sunset-361887.html>



<https://portallagoaonline.com/noticias/nordeste-cresce-em-media-33-ao-ano-e-supera-numeros-nacionais-facebook-twitter/>



<https://sbtnordeste.com.br/2019/07/08/conheca-as-belezas-do-nordeste-em-9-tweets-de-whindersson-nunes/>



Oxente,
mehine!
O Nordeste é bom demais.



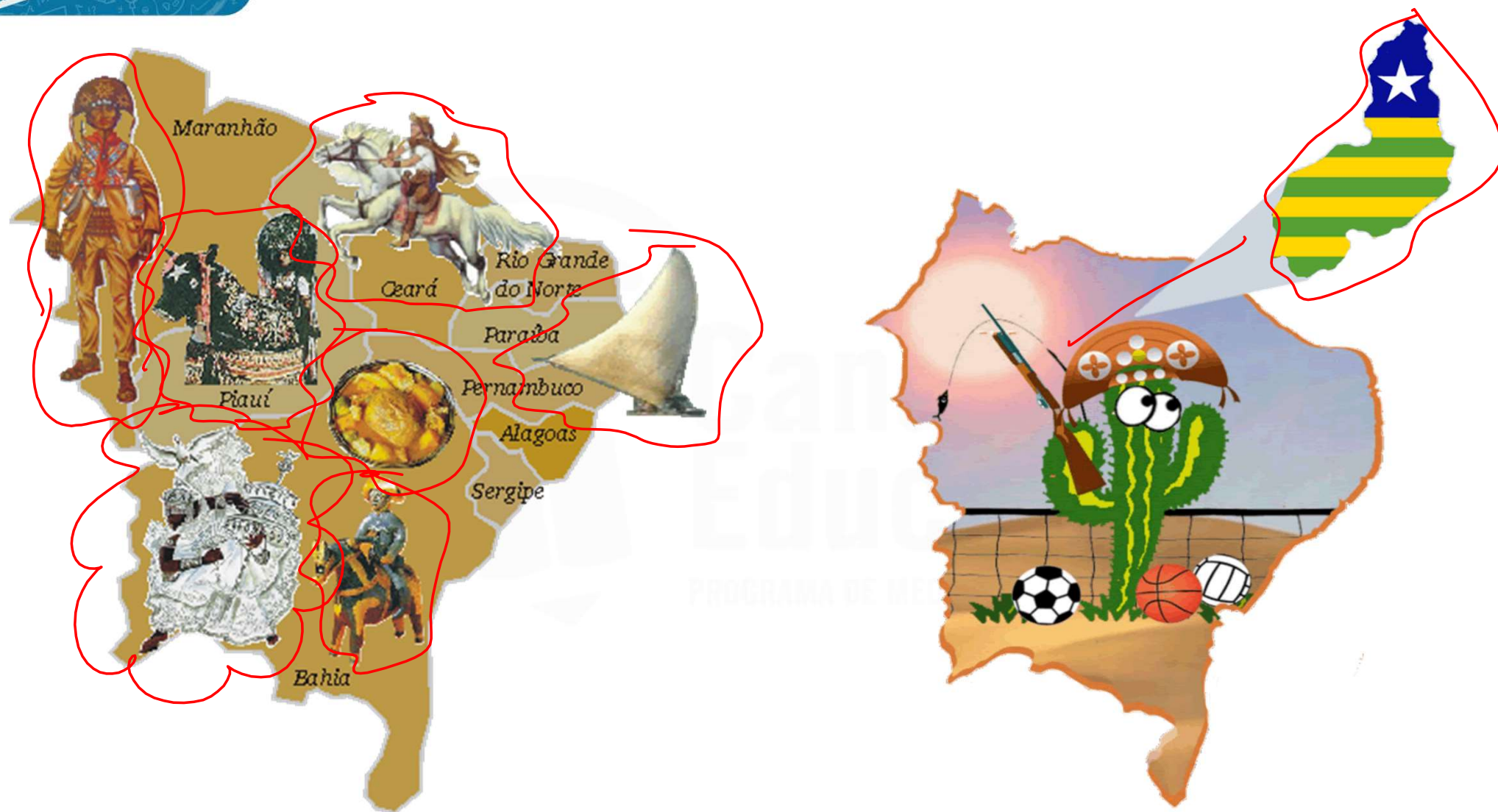

IMAGENS: INTERNET

IMAGENS DO NORDESTE:

- VAQUEIROS.

- PRAIAS, SOL.

- SECA, POBREZA.

- MANDACARU.

- RIO SÃO FRANCISCO.

- CANGACEIRO/LAMPIÃO.

- REPENTISTAS.

- UMBUZEIRO.

- ANTÔNIO CONSELHEIRO.

- CARNE DE BODE.

- CAJUÍNA.

- LUÍS GONZAGA.

- CORONELISMO.

- BUCHADA DE BODE.

- PADRE CÍCERO.

- OLODUM.

- REZADEIRAS.

- BUMBA-MEU-BOI.

- REZA, MISSA.

- CAATINGA.

- FORROBODÓ.

IMAGENS DO NORDESTE:

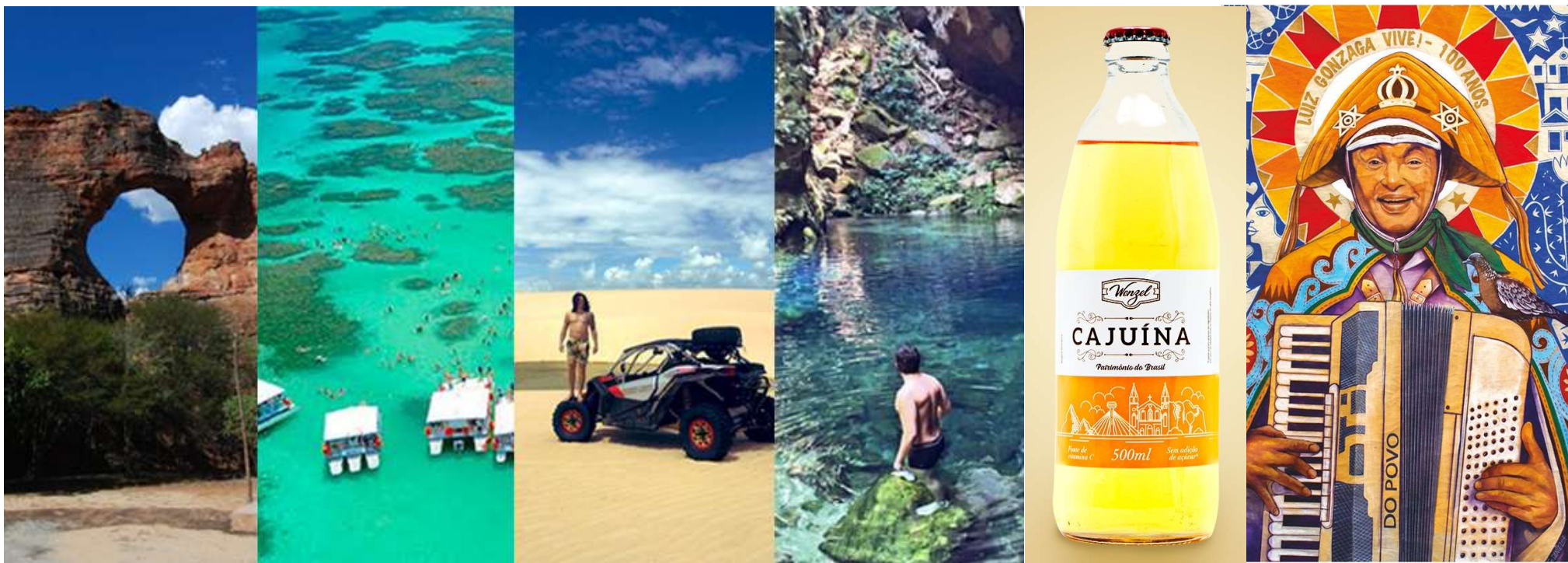

<https://sbtnordeste.com.br/2019/07/08/conheca-as-belezas-do-nordeste-em-9-tweets-de-whindersson-nunes/>

<https://www.melwenzel.com/produto/cajuina-500ml-vidro/>

100 Anos do Rei do Buaio - Francisco Daniel A. Moreira

IMAGENS DO NORDESTE:



https://brasil.elpais.com/brasil/2015/12/18/politica/1450468104_715407.html



<https://www.pinterest.ca/pin/368450813260203483/>



<https://brasilecola.uol.com.br/brasil/cangaco.htm>



https://www.wikiwand.com/pt/Bumba_meu_boi_do_Maranh%C3%A3o

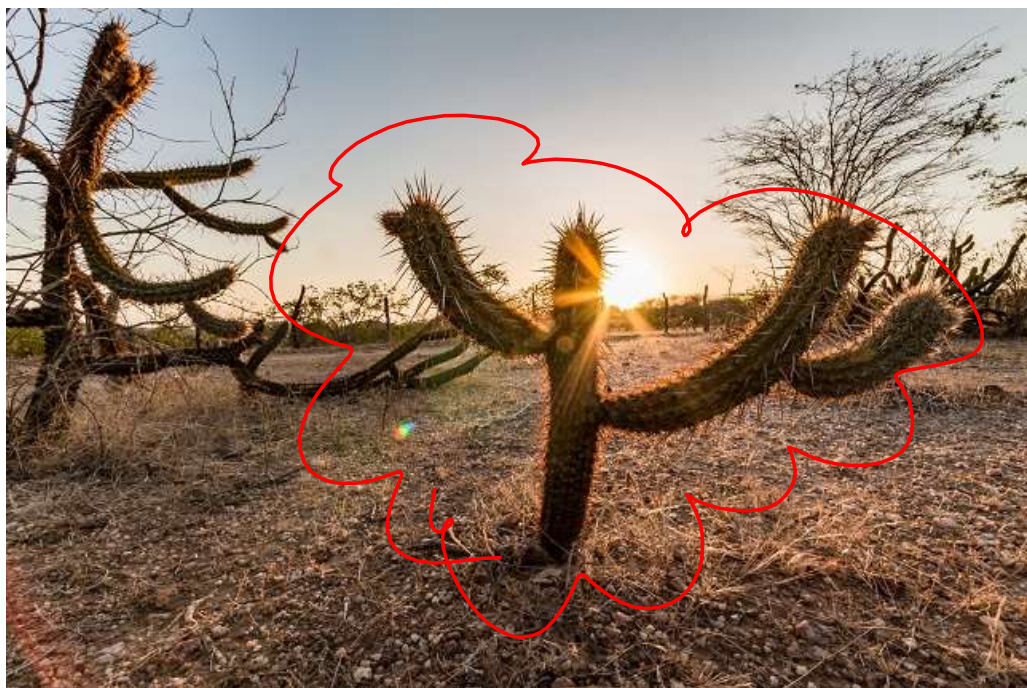

<http://asdppb.org/noticias/campanha-da-fraternidade-2017-bioma-caatinga-e-sua-importancia-a426.html>

IMAGENS: INTERNET



- FIGURA DO VAQUEIRO.
- CULTURA "DO BOI".
- CAATINGA E SECA.
- FOME E MIGRAÇÃO.
- ARTESANATO DO COURO.
- LATA D'ÁGUA NA CABEÇA.
- SOL DO LITORAL.
- FARINHA COM RAPADURA.

IMAGEM CRIADA DO PIAUÍ...



<https://www.paraibainforma.com.br/salao-do-artesanato-vai-homenagear-mestres-do-couro/>



IMAGEM DO PIAUÍ VEICULADA PELA MÍDIA...

CULTURA LOCAL SEGUE ESSA TRADIÇÃO:

- BRINCADEIRAS INFANTIS. ✓
- CANTIGAS E DANÇAS. ✓
- LEMBRANÇA DA IMPORTÂNCIA DA PECUÁRIA.
- VALORES, TRADIÇÕES CAMPESTRES.

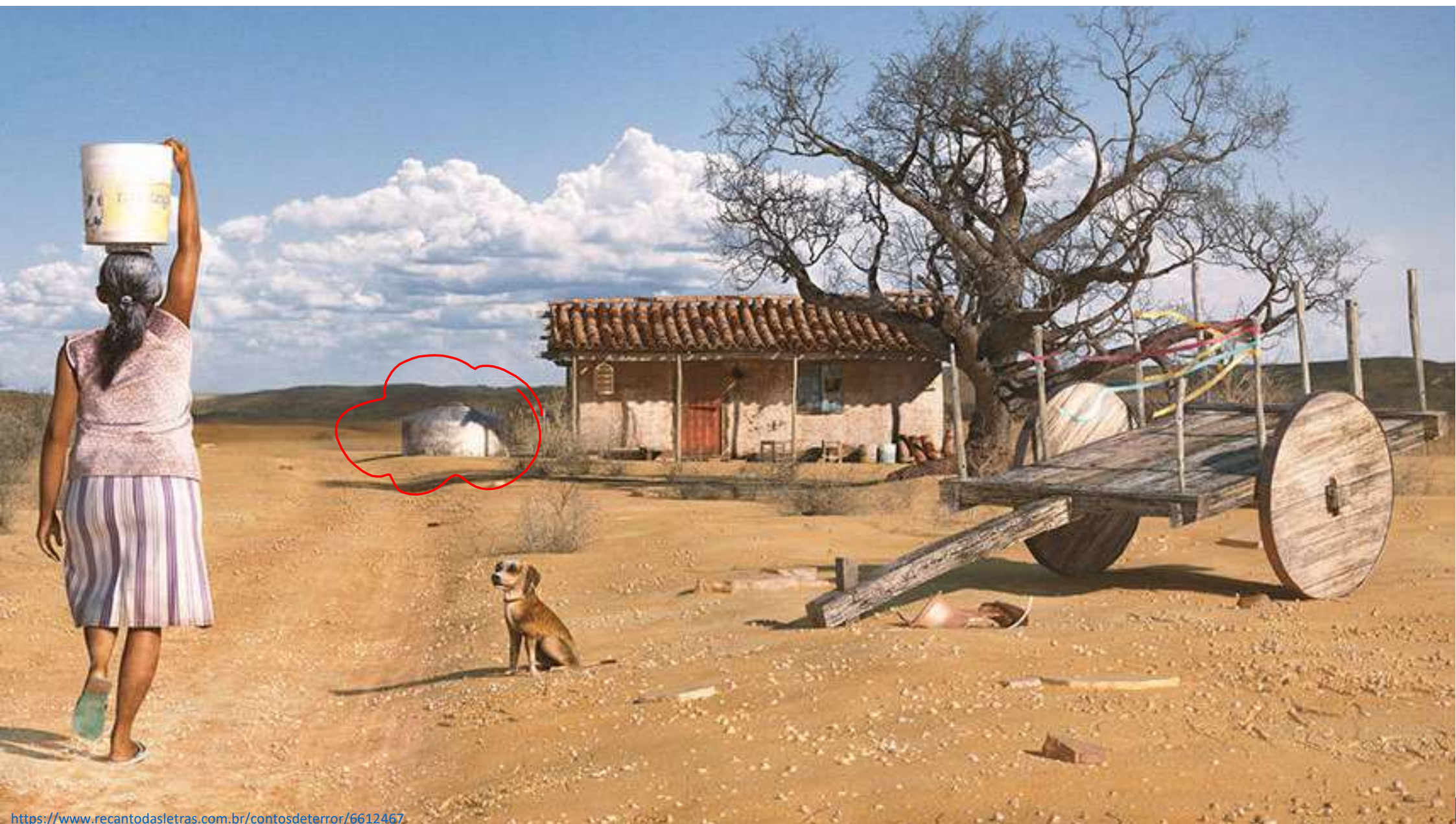

<https://ciadosgifs.blogspot.com/2014/08/dancas-e-brincadeiras.html>

OBS.: MESMO A PECUÁRIA NÃO EXERCENDO A IMPORTANCIA CENTRAL NA ECONOMIA, A MÍDIA E O GOVERNO ASSOCIA ESSA IMAGEM AO PIAUÍ.



VÍDEO DE HISTÓRIA

<https://www.youtube.com/watch?v=TxD1yqvaaHM>

Governo do Estado do Piauí - E a sua Missão

PROGRAMA DE MEDIAÇÃO TECNOLÓGICA

VISTO ISSO, O QUE É IDENTIDADE?

A IDENTIDADE PODE SER ENTENDIDA COMO O PROCESSO DE CONSTRUÇÃO DE SIGNIFICADOS COM BASE EM UM ATRIBUTO CULTURAL, OU AINDA UM CONJUNTO DE ATRIBUTOS CULTURAIS INTER-RELACIONADOS, O(S) QUAL(IS) PREVALECE(M) SOBRE OUTRAS FONTES DE SIGNIFICADO.

(Manuel Castells)



<http://eefpigs.blogspot.com/2013/03/atencao-faca-sua-carteira-de-identidade.html>

NORDESTE: IDENTIDADE "INVENTADA" (SUL)

- TRADIÇÃO.
- CULTURA SERTANEJA.
- FANATISMO RELIGIOSO.
- APEGO AO LUGAR DE ORIGEM.
- FORRÓ & FESTA JUNINA.
- SOL, CÉU, LUAR, MAR, SERTÃO.



<https://all.acor.com/pt-br/brasil/magazine/one-hour-one-day-one-week/principais-festas-juninas-no-nordeste-do-brasil-c2d6c.shtml>

“PIAUÍ: A TERRA, O HOMEM E O MEIO” (Renato Castelo Branco).

- AFIRMA QUE A GEOGRAFIA DA REGIÃO (MEIO) FOI CONTRIBUINTE E TIVERAM INFLUÊNCIA DETERMINANTE PARA A IDENTIDADE DO PIAUIENSE.
 PIAU → PIAUIENSE
- A “VOCAÇÃO” DO OFÍCIO DE VAQUEIRO OU CRIADOR DE GADO.
- O MEIO, A ORIGEM PASTORIL E A TRADIÇÃO, TRANSFORMARAM O VAQUEIRO EM SÍMBOLO MAIOR DA CULTURA DO PIAUÍ.
- RELEVO PIAUIENSE FOI CONTRIBUINTE: CAMPOS, CAATINGAS E CHAPADAS.
- VOCAÇÃO PASTORIL: DESCENDÍAMOS DE CRIADORES DE GADO (BAIANOS)

“PIAUÍ: A TERRA, O HOMEM E O MEIO” (Renato Castelo Branco).

“É RARO O HOMEM, NO
PIAUÍ, QUE NÃO TEM,
OU NÃO DESEJA TER,
MESMO NAS CIDADES,
UMA PEQUENA VACARIA
AO LADO DE CASA”.



<https://www.vitruvius.com.br/revistas/read/arquitextos/17.197/6253>

NOSSA CULTURA...

- SÍMBOLO MAIS FORTE: VAQUEIRO.
- RITUAL DA DANÇA DO BUMBA MEU BOI.
- CANTIGAS DE NINAR.
- CULTURA CAMPESTRE E PASTORIL.
- POVO ACOLHEDOR, HUMILDE E SOLIDÁRIO.
- TRABALHO, HONESTIDADE, SATISFAÇÃO.

Boi da Cara Preta Bia Bedran

Boi, Boi, boi
Boi da cara preta
Pega essa menina
Que tem medo de careta

Boi, Boi, boi
Boi do Piauí
Pega esse menino
Que não gosta de dormir

<https://www.letras.mus.br/bia-bedran/boi-da-cara-preta/>

PROFº ALCEBÍADES COSTA FILHO...

- O EXEMPLO DAS VAQUEJADAS. ✓
- A PRÁTICA DAS FARINHADAS. ✓
- AS REZAS E AS CANTORIAS. ✓
- CULTURA CAMPESTRE E PASTORIL. ✓
- POVO ACOLHEDOR E SOLIDÁRIO. ✓



http://dsoriadem.blogspot.com/2013/03/educacao-ambiental_4.html



<https://www.youtube.com/watch?v=YzkQsXV72gY>

PROFº ALCEBÍADES COSTA FILHO...

- ISOLAMENTO DAS FAZENDAS = SOCIEDADE RURAL E FAMILIAR.
- POUCAS ESCOLAS = ANALFABETOS + AUTODIDATAS.
- MOMENTO DE SOCIABILIDADES: "FEIRA" DA SEMANA, MISSA DOMINICAL, VAQUEJADAS, FARINHADAS, ROMARIA, CASAMENTO, REZAS, VELÓRIO ETC.
- CERTA DEPENDÊNCIA: CHUVAS... FAZENDEIRO, PREFEITURA, GOVERNO.

SOBRE O VAQUEIRO E O PIAUIENSE...

"UM HOMEM BATALHADOR, CORAJOSO, FORTE, E TAMBÉM INOCENTE, PARA TRATAR DO VAQUEIRO PIAUIENSE. O VAQUEIRO PIAUIENSE, ALÉM DAS CARACTERÍSTICAS JÁ MENCIONADAS, ERA TAMBÉM DOTADO DE RESISTÊNCIA E ENERGIA MORAL, UMA FIGURA MÍSTICA".

- *"O SERTANEJO É, ANTES DE TUDO, UM FORTE". (Euclides da Cunha, Os Sertões).*



<https://www.flickr.com/photos/alexandergalvao/2889101692>



VAQUEIROS

<https://www.youtube.com/watch?v=koKxdCXpvRU>

VT ENCONTRO VAQUEIROS - AROAZES PI

PROGRAMA DE MEDIAÇÃO TECNOLÓGICA

ATIVIDADE

1. PARA VOCÊ, O QUE MAIS MARCA NA IDENTIDADE DO POVO DO PIAUÍ? JUSTIFIQUE.
2. APONTE TRÊS ASPECTOS CULTURAIS QUE SÃO MARCANTES PARA A SUA COMUNIDADE/CIDADE.
3. DESTAQUE DUAS CARACTERÍSTICAS QUE DIFERENCIEM O PIAUIENSE DO BAIANO OU DO SULRIOGRANDENSE.
4. O QUE MAIS LHE ORGULHA EM SER DO PIAUÍ?



ATIVIDADE

5. O “OFÍCIO” DE VAQUEIRO AINDA “ESTÁ NA MODA”? JUSTIFIQUE.
6. QUAL ASPECTO DE SUA COMUNIDADE/CIDADE ATRAI MAIOR NÚMERO DE VISITANTES/TURISTAS? JUSTIFIQUE PORQUE.
7. EXPONHA DUAS BRINCADEIRAS DE CRIANÇA QUE LEMBREM SUAS ORIGENS NO PIAUÍ.
8. DESTAQUE DOIS “EVENTOS” QUE PERMITEM MAIOR SOCIABILIDADE EM SUA CIDADE/COMUNIDADE.





<https://istoe.com.br/o-retrato-da-polarizacao/>



<http://itaueira.pi.gov.br/itaueira/portalanoticias/noticia/dia-19-de-outubro-dia-do-piaui>

DATA DA INDEPENDÊNCIA PARNATIBA
19 OUT ⇒ DIA DO PIAUÍ.



→ BATALHA: JENIPAPO

→ DECLARAÇÃO DA INDEPENDÊNCIA ⇒ OCIRAS

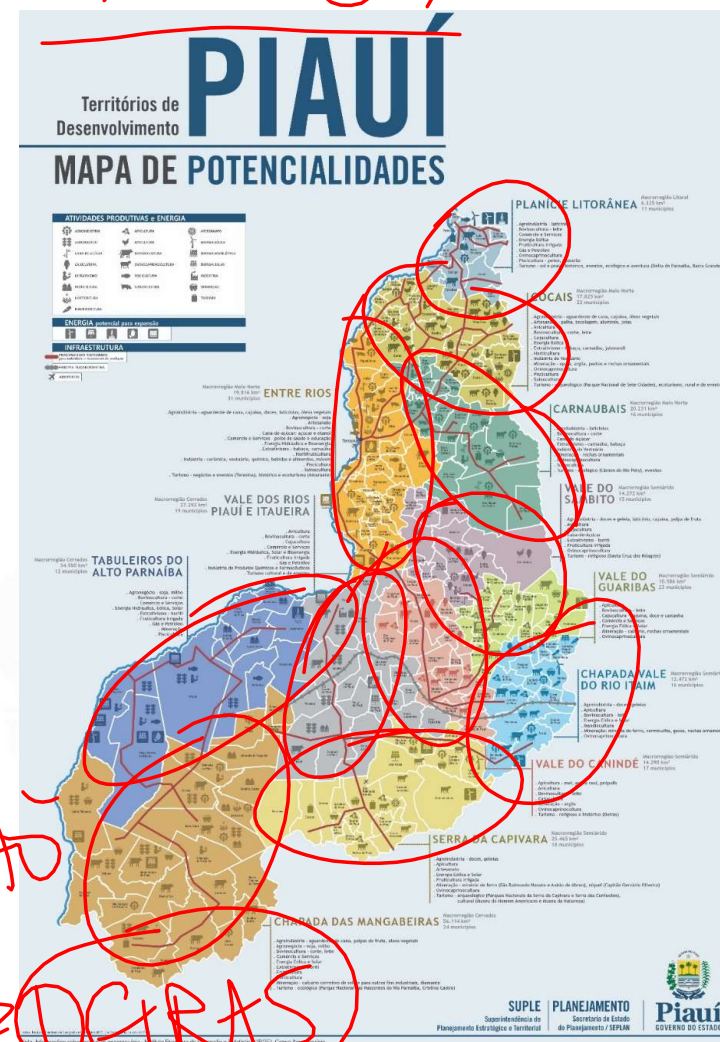

VÁRIOS "PIAUI'S"



<https://uijunatrip.com/delta-do-parnaiba/>



<https://www.todamateria.com.br/caatinga/>



<https://www.brasildefato.com.br/2019/08/20/analise-or-cerrado-no-piaui-devastado-e-populacao-local-sacrificada/>



<https://www.youtube.com/watch?v=9IC3lrdg1ik>



PEDRA DO SAL - LITORAL

<https://www.youtube.com/watch?v=GI4FTmb8PBo>

Pedra do Sal Teófilo Lima - Delta
do Parnaíba - Brasil

PROGRAMA DE MEDIAÇÃO TECNOLÓGICA

REGIÃO DE "PIRIPIRI":

- É A REGIÃO DOS **COCAIS**.
- TURISMO: **PIRACURUCA, PEDRO II, ESPERANTINA**.
- ÁREA PROPÍCIA PARA **PSICULTURA**.
- **CIDADES EM DESTAQUE**: PIRIPIRI, BRASILEIRA, BARRAS, SÃO J. DIVINO, LAGOA S. FCO, ESPERANTINA, MORRO DO CHAPEÚ...
- FAMA: MORRO DO GRITADOR + OPALA (PEDRO II).
- **DESTAQUE NACIONAL**: PARQUE NACIONAL **SETE CIDADES**.

**FESTIVAL DE
INVERNO DE
PEDRO II**

REGIÃO DE "PIRIPIRI":



<https://www.opalanews.com.br/galeria/8/>



<https://www.oohar.com/parque-ecologico-cachoeira-do-urubu-exibe-suas-belezas/>

REGIÃO DO "GURGUEIA": SUL DO PIAUÍ

- NASCENTE: **RIO PARNAÍBA E RIO GURGUÉIA.**
- CELEIRO DA PRODUÇÃO DO PIAUÍ: FRONTEIRA AGRÍCOLA.
- **PRODUÇÃO DE GRÃOS:** SOJA, MILHO, ALGODÃO. ...
- **CIDADES EM DESTAQUE:** GILBUÉIS, BOM JESUS, CORRENTE, MORRO CABEÇA, PALMEIRA DO PI, CURIMATÁ, PARNAGUÁ...
\$ \$ \$ \$ \$
↳ CACHAÇA: BREJEIRA
- **FAZ FRONTEIRA COM** BAHIA, TOCANTINS E MARANHÃO.
- PRESENÇA DE MIGRANTES DO SUL: GAÚCHOS..
- DESTAQUE: POÇOS JORRANTES DE CRISTINO CASTRO.

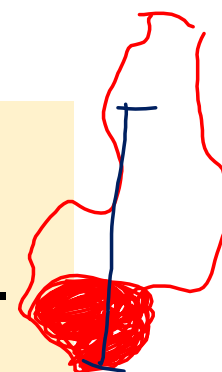

REGIÃO DO "GURGUEIA":



<https://portalpontox.com/agua-do-vale-do-gurgueia-pode-ser-solucao-definitiva-para-a-seca-no-semiarido/>



<https://www.brasildefato.com.br/2019/08/20/analise-or-cerrado-no-piaui-devastado-e-populacao-local-sacrificada/>

REGIÃO DE "VALENÇA":

- FOI UM **ASSENTAMENTO** BANDEIRANTE: **JORGE VELHO**.
- DAS **PRIMEIRAS VILAS** DO PIAUÍ: **VALENÇA DO PIAUÍ**.
- ÁREA **PRODUTORA** **DOCES, GELEIAS E CAJUÍNAS**.
- **CIDADES EM DESTAQUE**: VALENÇA, **ARROAZES**, SANTA CRUZ DOS **MILAGRES**, INHUMA, **ELESBÃO VELOSO**, **IPIRANGA**...
- GRANDE **FIGURA VALENCIANA**: **PETRÔNIO PORTELA**.
- DESTAQUE: **SANTUÁRIO DE N.S. DOS MILAGRES**.

**DESTAQUE
LILI DOCES**

REGIÃO DE "VALENÇA":

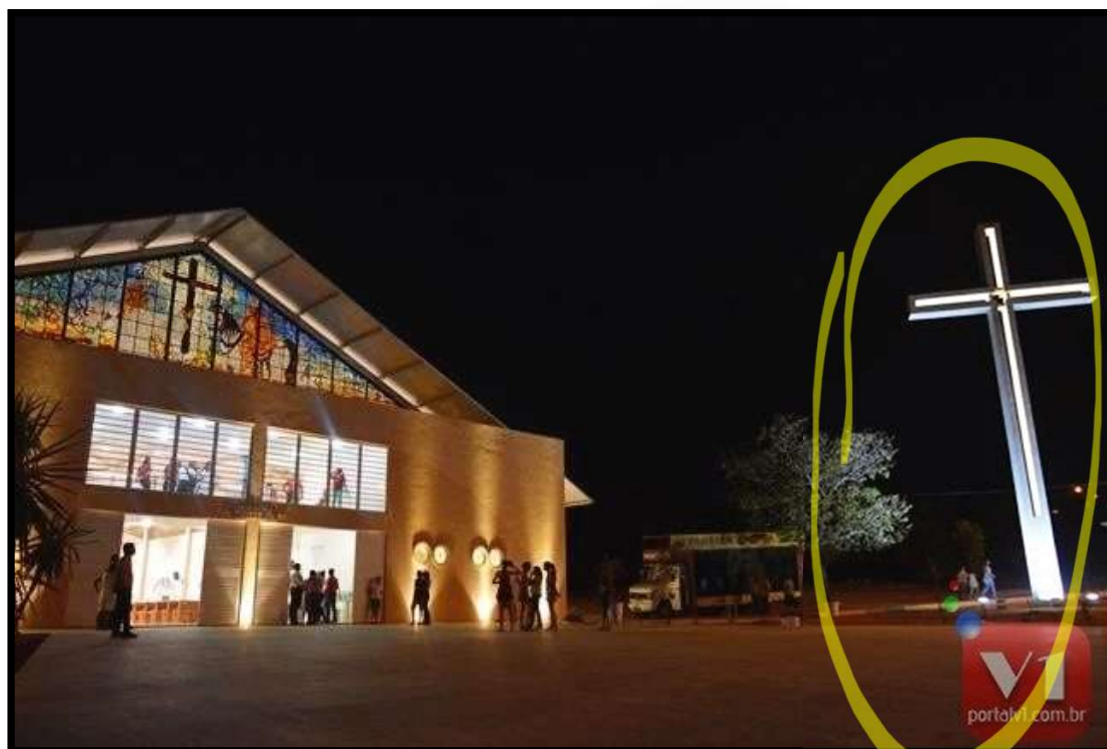

<https://portalv1.com.br/encontro-dos-santos-acontecera-no-dia-12-de-novembro-em-santa-cruz/>



<https://portalv1.com.br/festejo-de-valenca-ja-comecou-confira-a-programacao/>

REGIÃO DA "SERRA DA CAPIVARA":

- GRANDE POTENCIAL TURÍSTICO. / ARQUEOLÓGICO
- SERRA DA CAPIVARA E SERRA DAS CONFUSÕES.
- TRILHAS, PINTURAS RUPESTRES, CERÂMICA, ACHADOS ARQUEOLÓGICOS: UNIVASF.
- **CIDADES EM DESTAQUE:** SÃO RAIMUNDO NONATO, SÃO JOÃO DO PIAUÍ, CORONEL JOSÉ DIAS, CARACOL, SÃO BRAZ...
- **FRONTEIRA** COM BAHIA E PERNAMBUCO.
- **DESTAQUE:** MUSEU DO HOMEM AMERICANO, MuNa.

**IMPORTÂNCIA:
NIÈDE GUIDON**

REGIÃO DA "SERRA DA CAPIVARA":



<http://www.revistarevestres.com.br/reves/cultura/o-museu-e-a-mulher-do-inicio-do-mundo/attachment/museu-da-natureza-amanhecer-6/>

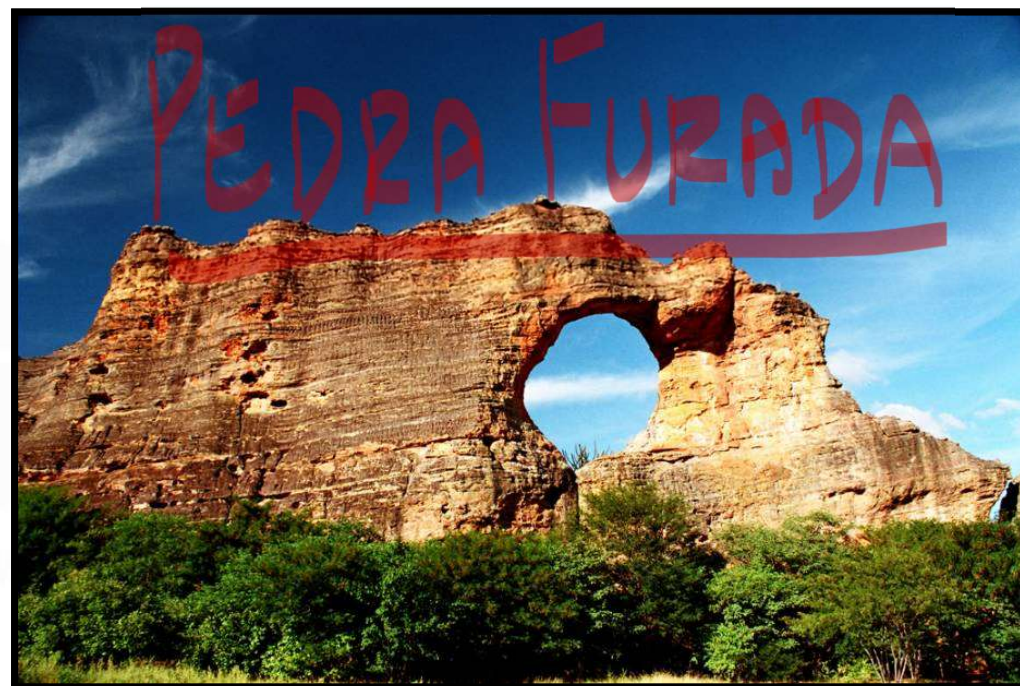

<https://viagemeturismo.abril.com.br/cidades/serra-da-capivara-2/>

REGIÃO DE "FLORIANO":

- FLORIANO É A "PRINCESA DO SUL".
- FOI IMPORTANTE PORTO FLUVIAL: "CAIS".
- CENTRO COMERCIAL/EDUCACIONAL/SERVIÇOS: FLORIANO.
- CIDADES EM DESTAQUE: FLORIANO, GUADALUPE, ARRAIAL, AMARANTE, JERUMENHA, FRANCISCO AYRES, NAZARÉ...
- FRONTEIRA COM MARANHÃO.
- DESTAQUE: PRODUÇÃO DE ENERGIA ELÉTRICA.

USINA DE BOA
ESPERANÇA

REGIÃO DE “FLORIANO”:



https://www.youtube.com/watch?v=5XzzXbC_GAM



<http://www.jornaldaparnaiba.com/2013/03/o-piaui-comeca-descolar.html>

REGIÃO DE "PARNAÍBA": LITORAL

- É A REGIÃO DO **LITORAL DO PIAUÍ**: MENOR DO BRASIL.
- BELEZAS: **DELTA DO RIO PARNÁIBA**, **PRAIAS**, **LAGOAS**.
- **TURISMO ECOLÓGICO**, **ESPORTES**, **GASTONOMIA**, **LAZER**.
- **CIDADES EM DESTAQUE**: **PARNAÍBA**, **LUÍS CORREIA**, **COCAL DOS ALVES**, **COCAL**, **CAXINGÓ**, **BURITI DOS LOPES**, **CAJUEIRO**...
- **FAMA**: **MORRO DO GRITADOR** + **OPALA (PEDRO II)**.
- **DESTAQUE NACIONAL**: **PARQUE NACIONAL SETE CIDADES**.

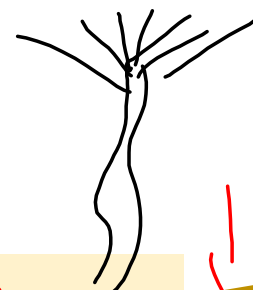

DELTA DO RIO PARNÁIBA

LAGOA DO PORTINHO.

⇒ ÚNICO DELTA EM MAR ABERTO: AMÉRICA

REGIÃO DE "PARNAÍBA":



<https://180graus.com/litoral-do-piaui/delta-do-parnaiba-veja-um-pouco-das-belezas-e-opcoes-de-lazer-do-local>



<http://www.jornaldaparnaiba.com/2012/03/praiado-atalaia-em-luis-correia-pi.html>

REGIÃO DE "PAULISTANA":

- QUASE NA **FRONTEIRA** COM O **PERNAMBUCO**.
- IMPORTANTE **VIA DE TRÂNSITO**: BAHIA + PERNAMBUCO.
- **POTENCIAL MINERAÇÃO**
- CENTRO COMERCIAL/EDUCACIONAL/SERVIÇOS: **FLORIANO**.
- **CIDADES EM DESTAQUE**: PAULISTANA, JACOBINA DO PIAUÍ, ACAUÃ, PATOS, CURRAL NOVO, SIMÕES, LAGOS DO BARRO...
- **FRONTEIRA** COM **PERNAMBUCO**, CHEGANDO NA BAHIA.
- DESTAQUE: **TRANSNORDESTINA**.

**FERROVIA
TRANS-
NORDESTINA**

REGIÃO DE “PAULISTANA”:



<http://cidadesnanet.com/news/destaque-3/justica-federal-suspende-obra-da-transnordestina-no-piaui/>



<http://fabionascimento noticias.blogspot.com/2013/07/bomba-empresa-bemisa-e-denunciada-por.html>

REGIÃO DE "TERESINA":

- É A ATUAL **CAPITAL DO ESTADO DO PIAUÍ.**
- CENTRO **POLÍTICO-ADMINISTRATIVO** DO ESTADO DO PIAUÍ.
- ÁREA **"MEIO-NORTE"**: ENTRE O SERTÃO E A AMAZÔNIA.
- **CIDADES EM DESTAQUE:** TERESINA, UNIÃO, DEMERVAL LOBÃO, NAZÁRIA, TIMOM (MA), COIVARAS, MONSENHOR GIL...
- **ÚNICA CAPITAL DO NORDESTE QUE NÃO ESTÁ NO LITORAL..**
- DESTAQUE NACIONAL: **EDUCAÇÃO + SAÚDE.**

**DESTAQUE
PONTE ESTAIADA**

REGIÃO DE "TERESINA":



<https://portalvarada.com/ponte-estaiada-sera-palco-de-festa-gratuita-de-reveillon-com-foco-na-familia/>

PALÁCIO KARKAK



https://www.tripadvisor.com.br/ShowUserReviews-g303483-d3916605-r526314656-Palacio_de_Karnak-Teresina_State_of_Piaui.html

REGIÃO DO "CERRADO":

- **MAIOR PRODUÇÃO DE GRÃOS** DO PIAUÍ.
- **FRONTEIRA AGRÍCOLA:** URUÇUÍ, RIBEIRO GONÇALVES.
- **PRODUÇÃO DE GRÃOS:** SOJA, MILHO, ALGODÃO.
- **CIDADES EM DESTAQUE:** URUÇUÍ, CANAVIEIRA, BAIXA G. DO RIBEIRO, RIBEIRO GONÇALVES, SEBASTIÃO LEAL, ANTÔNIO ALMEIDA, MARCOS PARENTE, SANTA FILOMENA...
- **FAZ FRONTEIRA** COM MARANHÃO E TOCANTINS.
- **DESTAQUES:** RIO URUÇUÍ, TRANCERRADO.

**EMPRESA
BUNGE
ALIMENTOS**

REGIÃO DO "CERRADO":



<https://180graus.com/santa-filomena/bunge-inaugura-o-primeiro-silo-em-santa-filomena-interior-do-piaui>



<https://urucui.pi.gov.br/conhecendo-as-ruas-de-urucui/>

REGIÃO DE "OEIRAS": ✓

- FOI A **PRIMEIRA CAPITAL DO PIAUÍ.**
- IMPORTÂNCIA **HISTÓRICA/CULTURAL/RELIGIOSA.** ✓
- ÁREA **PRODUTORA AGRÍCOLA E DE CRIAÇÃO DE ANIMAIS.**
- **CIDADES EM DESTAQUE:** OEIRAS, CAMPINAS DO PIAUÍ, SÃO JOÃO DA VARJOTA, COLÔNIA, SANTO INÁCIO, S. FRANCISCO...
- O PIAUÍ TEM ORIGEM AQUI: **FAZENDA CABROBÓ.**
- DESTAQUE: **TRANSAMAZÔNICA.**

**NOSSA S. DA
VITÓRIA**

REGIÃO DE “OEIRAS”:



<https://maioeiras.com.br/noticias/parouquia-nossa-senhora-da-vitoria-realiza-jornada-de-oracao-pelo-brasil/>



<https://www.flickr.com/photos/egbertoaraujo/16071310296>

REGIÃO DE "CAMPO MAIOR":

- É A REGIÃO DOS **CARNAUBAIS**, DOS **CAMPOS MAIORES**.
- CENTRO **PRODUTOR DA CERA DA CARNAÚBA**.
- ÁREA PROPÍCIA PARA **CRIAÇÃO DE GADO**.
- **CIDADES EM DESTAQUE**: CAMPO MAIOR, JATOBÁ DO PIAUÍ, SIGEFREDO PACHECO, JUAZEIRO, CASTELO, COCAL DE TELHA...
- FAMA: **CARNE DE SOL** E **CÂNION DO RIO POTY**.
- DESTAQUE NACIONAL: **BATALHA DO JENIPAPO**.

**MONUMENTO
HERÓIS DO
JENIPAPO**

REGIÃO DE "CAMPO MAIOR":



https://www.tripadvisor.com.br/LocationPhotoDirectLink-g2053367-d6438095-i235350814-Monumento_Da_Batalha_Do_Jenipapo-Campo_Maior_State_of_Piaui.html



<https://www.urbanarts.com.br/canion-do-rio-poty-piaui-91142/p>

REGIÃO DE "PICOS":

- SEGUNDO MAIOR **ENTROCAMENTO RODOVIÁRIO: NE.**
- PRODUÇÃO DE **MEL + CAJU + CAJUÍNA.**
- GRANDE CENTRO COMERCIAL/EDUCACIONAL: **PICOS.**
- **CIDADES EM DESTAQUE:** PICOS, S. A. DE LISBOA, PIO IX, ITAINÓPOLIS, PIMENTEIRAS, MARCOLÂNDIA, FRONTEIRAS.
- **FRONTEIRA COM CEARÁ E PERNAMBUCO.**
- DESTAQUE: **PICOS PLAZA SHOPING, 3º BEC, R.SÁ.**

**BR 020:
CEARÁ-
BRASÍLIA**

REGIÃO DE "PICOS":



<http://cidadesnnet.com/news/municipios/picos/picos-capital-do-sertao-do-piaui-terra-em-que-a-bandidagem-esta-vencendo-as-pessoas-de-bem/>



<https://www.diariogm.com.br/municipios/oposicao-de-santo-antonio-de-lisboa-denuncia-irregularidades-em-pedidos-de-transferencia-de-eleitores>

ATIVIDADE PARA CASA

1. PARA VOCÊ, O QUE MAIS CARACTERIZA O SEU MUNICÍPIO? JUSTIFIQUE COM ARGUMENTOS.
2. APONTE TRÊS DESTAQUES HISTÓRICOS QUE SÃO MARCANTES PARA A SUA CIDADE.
3. QUAL A DISTANCIA DE SUA CIDADE PARA A CAPITAL, TERESINA? VOÇÊ ACHA QUE ESSA DISTANCIA TEM ALGUM EFEITO NEGATIVO PARA SEU MUNICÍPIO? JUSTIFIQUE.
4. O QUE MAIS LHE ORGULHA NA SUA CIDADE?



**1ª
SÉRIE**

CANAL SEDUC-PI1



PROFESSOR (A):

**FLÁVIO
COELHO**



DISCIPLINA:

HISTÓRIA



AULA Nº:

02



CONTEÚDO:

**IDENTIDADE
PIAUIENSE**



TEMA GERADOR:

**PAZ NA
ESCOLA**



DATA:

03.03.2020

ATIVIDADE PARA CASA

5. DESTAQUE 5 PONTOS TURÍSTICOS (LOCAIS) QUE VOÇÊ COMPREENDE COMO DETERMINANTES/MARCANTES PARA SEU MUNICÍPIO.
6. DENTRE AS REGIÕES DO PIAUÍ, SUA CIDADE ENCONTRA-SE EM QUAL REGIÃO? O QUE MAIS CARACTERIZA ESSA REGIÃO? SUA CIDADE SE IDENTIFICA COM ESSA CARACTERÍSTICA? JUSTIFIQUE.
7. A TRANSFERÊNCIA DA CAPITAL DO PIAUÍ, DE OEIRAS PARA TERESINA, FOI POSITIVA OU NEGATIVA PARA SEU MUNICÍPIO? JUSTIFIQUE.
8. QUAL A ORIGEM DO NOME DE SUA CIDADE?



NA PRÓXIMA AULA

- PRÉ-HISTÓRIA.
- ORIGEM DO SER HUMANO.
- IMPORTANCIA DO FOGO.
- FASES DA PRÉ-HISTÓRIA.

Canal
Educação
PROGRAMA DE MEDIAÇÃO TECNOLÓGICA